KINDERFUSSBALL
FÜR G- UND F-JUNIOREN
SAISON 2021/22

ANWENDUNG
DER NEUEN KLEINFELDRICHTLINIEN
IM STADTVERBAND DRESDEN

powered by

coerver®

COACHING

KLEINFELDRICHTLINIEN SACHSEN

https://www.sfv-online.de/fileadmin/content/PDFs/Spielbetrieb/Regelwerk/07212021_kleinfeldrichtlinien.pdf

Muster-Turnier 05.09.2021

- Einführung in Organisation und Regelwerk der neuen Spielformen für F-Junioren
- Termin: 05.09.2021
- 14:30 Uhr Begrüßung und Einführung
- 15:00 Uhr bis 16:00 Uhr praktische Durchführung durch Kindermannschaften

SPIELFORMEN IN DRESDEN (IM ORGANISIERTEN SPIELBETRIEB)

	G Jugend	F Jugend	E Jugend
Spielformen	3v3	3v3, 5v5	6v6
Spielbetrieb des Stadtverbands	Festival Spieltage	Festival-Liga	Fair-Play Liga
Staffeln mit Leistungseinteilung	nein	ja, Pools	ja, Pools
Erfassung Ergebnisse	nein	nein	Tendenzwertung

ORGA G-JUGEND

- Vereine melden Mannschaften ohne Leistungseinteilung
- Stadtverband administriert Festivals
- Vereine sind Ausrichter. Gespielt wird je nach Anzahl der Teams im Modus “Champions League” (Auf-/Abstieg) oder im “Jeder gegen Jeden”
- Kein Online-Spielbericht, aber alle Spieler/Innen müssen für Freundschaftsspiele spielberechtigt sein
- Ein Ausdruck der Spielberechtigungsliste ist beim Festival mitzuführen
- Keine Ergebniserfassung

REGELÜBERSICHT BAMBINI (G)

Spielstärke	**3vs3**
Altersklasse	**G**
Feldgröße (Angabe in Meter)	15 bis 20 Meter breit, 20 bis 25 lang mit Schusszone (5-6 Meter)
Toranzahl (pro Seite)	4 (2)
Torgröße (Angabe in Meter)	Minitore (maximale Breite 2,0, Maximale Höhe 1,2 Meter)
Torspieler	ohne
Rotation/Wechsler	Beide Teams bei Torerfolg einer der beiden Mannschaften oder nach 2 Min. ohne Tor
max. Wechsler	3
Spieldauer (Angabe in Minuten)	Ca. 5 Spiele á 7 Min.
Ballgröße	3
Torerzielung	Nur in der Schusszone
Anstoß/Beginn des Spiels	Pass oder Selbstpass von Grundlinie (Gegner eigene Hälfte)
Spielfortsetzung bei Seitenaus	Pass oder Selbstpass von Seitenaus (Spieler darf Tor erzielen)
Anstoß	Pass oder Selbstpass von Grundlinie (Abstand 2 Schritte)
Anstoß über Mittellinie	nein
Rückpassregel angewendet?	nein
Eckstoß	Pass oder Selbstpass von der Grundlinie
Freistoß	Pass oder Selbstpass vom Ort des Vergehens
Abseits	-
Strafstoß	wie Freistoß
Rolle der Eltern	15m Abstand

SPIELFELDER BAMBINI (G) (BEISPIELAUFBAU)

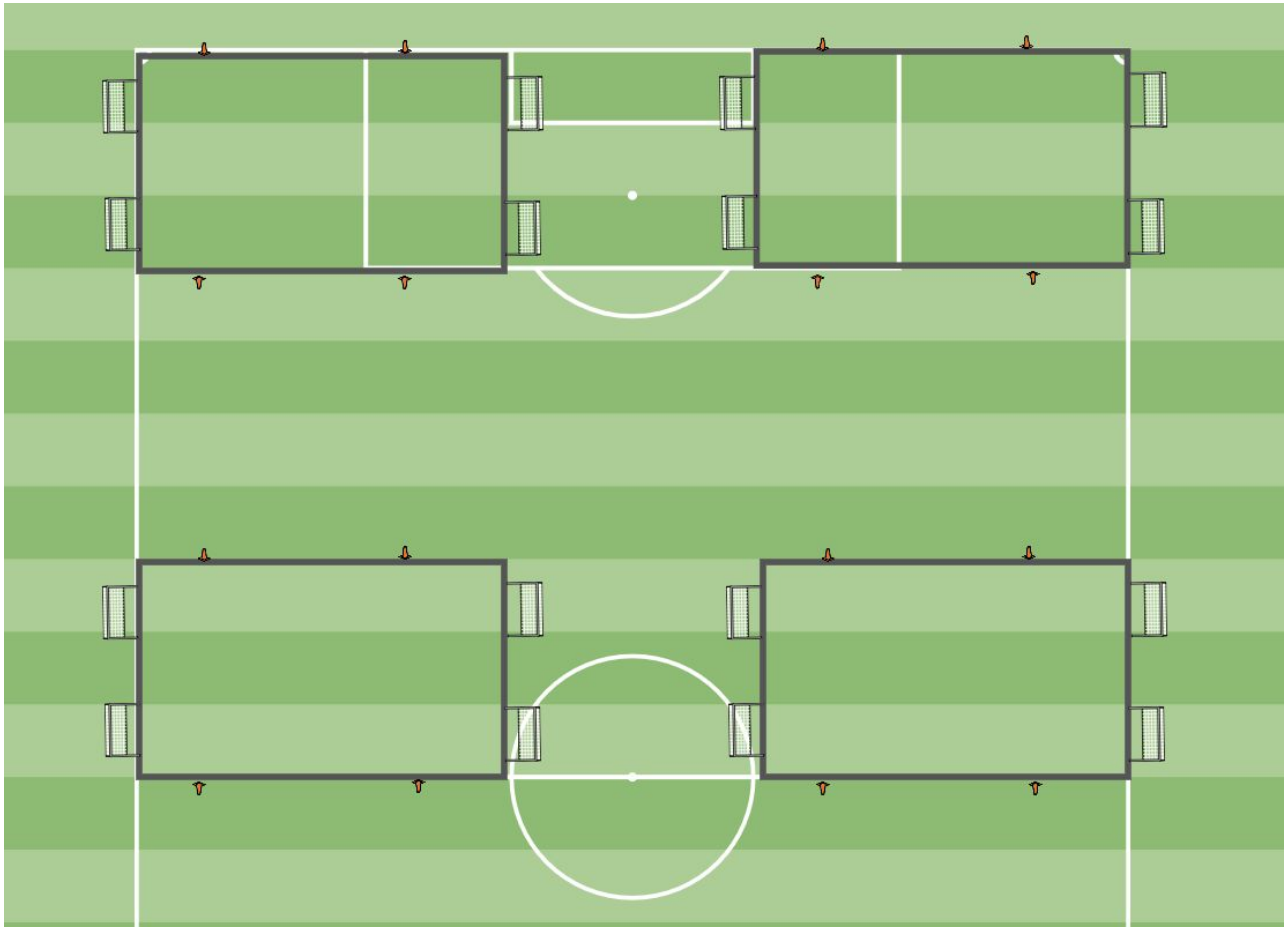

ORGA F-JUGEND FESTIVALS

- Vereine melden Mannschaften für Pools mit Hinweis auf die Spielform bei eigenen Turnieren (3v3 oder 5v5) für Halbjahr
- Gemeldete Mannschaft bedeutet: Teilnahme mit 1 Team (5-10 Kinder) bei Turnieren im 5v5 bzw. 2 Teams (je 3 bis 6 Kinder) bei Turnieren im 3v3
- Die Meldung der Pools erfolgt nach Einschätzung der Vereine bezüglich der Spielstärke von 1 (sehr gut) bis 7 (unsichere Anfänger)
- Stadtverband legt alle Pool-Festivals im DFBnet an und bucht eine ganze Spielstätte (Sicherung maximaler Kabinenverfügbarkeit)
  Stadtverband erstellt Spielpläne für jedes Turnier
- Erfassen aller Spieler im Online-Spielbericht (alle teilnehmenden Spieler in die Startaufstellung), Freigabe der Aufstellung erfolgt für einen Turniertag
- Keine Erfassung der Wechsel und Ergebnisse
- Die Teilnahme ist nur mit gültiger Spielberechtigung für Pflichtspiele zulässig.

REGELÜBERSICHT F-JUNIOREN

Spielstärke	**3vs3**	**5vs5 (1-4)**
Feldgröße (Angabe in Meter)	Breite 15 bis 20m, Länge 20 bis 25m, Schusszone (5-6 Meter)	25x40m. Strafraum (9 Meter über Spielfeldbreite). Mittellinie
Toranzahl (pro Seite)	4 (2)	1
Torgröße (Angabe in Meter)	Minitore (max Breite 2,0m , max, Höhe 1,2m)	Jugendtore (Breite 2,40m bis 5, Höhe 1,60m bis 2m)
Torspieler	ohne	mit
Rotation/Wechsler	Beide Teams bei Tor oder nach 2 Min. ohne Tor in fester Reihenfolge	Beide Teams bei Tor in fester Reihenfolge (außer TW)
max. Wechsler	3	4
Spieldauer (Angabe in Minuten)	8 Min / 10 Min. (bei 6 bzw. 5 Mannschaften)*	12 Min. / 15 Min. (bei 6 bzw. 5 Mannschaften)*
Ballgröße	3	3
Torerzielung	In der Schusszone	In der gegnerischen Hälfte
Anstoß/Beginn des Spiels	Eindribbeln von Grundlinie (Gegner eigene Hälfte)	Anstoß Mittellinie
Spielfortsetzung bei Seitenaus	Eindribbeln von Seitenaus (Spieler darf Tor erzielen)	Eindribbeln von Seitenaus
Abstoß	Eindribbeln von Grundlinie (Abstand 2 Schritte)	Abstoß
über Mittellinie bei Abstoß	nein	nein
Rückpassregel angewendet?	/	nein
Eckstoß	Eindribbeln dort, wo der Ball ins Aus ging	Eckball
Freistoß	Selbstpass	Selbstpass
Abseits	-	-
Strafstoß	analog zu Freistoß	9m

Aufbau Festival-Liga

3v3 Spieltag

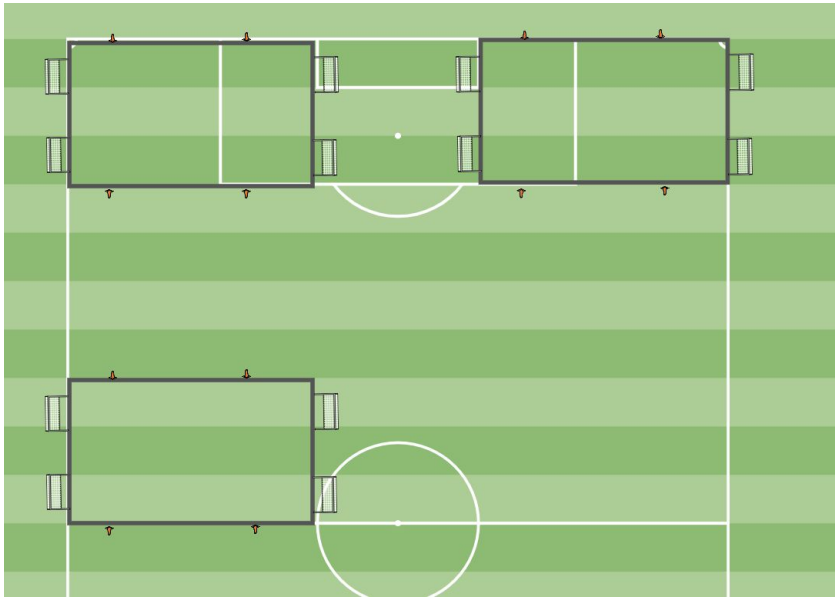

5v5 Spieltag

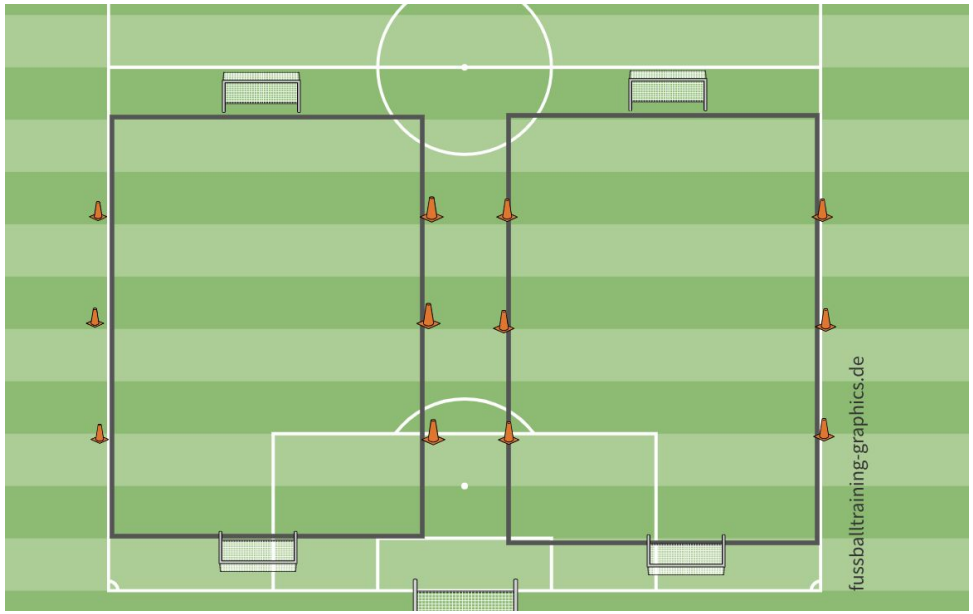

ORGANISATION FESTIVAL-LIGA

3V3 SPIELTAG (6 MANNSCHAFTEN = 12 TEAMS)

AKTUELLE SPIELE

Datum | Zeit	Heim		Gast	Ergebnis	Info
So, 12.09.21 | 15:00	SG Bühlau 09 2	:	SC Borea Dresden 2	-:-	Zum Spiel
15:00	SG Einheit Dresden-Mitte	:	SG Dresden Striesen 4	-:-	Zum Spiel
15:00	Dresdner SSV 2	:	SSV Turbine Dresden 3	-:-	Zum Spiel
15:20	SG Einheit Dresden-Mitte	:	SG Bühlau 09 2	-:-	Zum Spiel
15:20	SSV Turbine Dresden 3	:	SC Borea Dresden 2	-:-	Zum Spiel
15:20	SG Dresden Striesen 4	:	Dresdner SSV 2	-:-	Zum Spiel
15:40	SG Bühlau 09 2	:	SSV Turbine Dresden 3	-:-	Zum Spiel
15:40	Dresdner SSV 2	:	SG Einheit Dresden-Mitte	-:-	Zum Spiel
15:40	SC Borea Dresden 2	:	SG Dresden Striesen 4	-:-	Zum Spiel
16:00	Dresdner SSV 2	:	SG Bühlau 09 2	-:-	Zum Spiel
16:00	SG Dresden Striesen 4	:	SSV Turbine Dresden 3	-:-	Zum Spiel
16:00	SG Einheit Dresden-Mitte	:	SC Borea Dresden 2	-:-	Zum Spiel
16:20	SG Dresden Striesen 4	:	SG Bühlau 09 2	-:-	Zum Spiel
16:20	SC Borea Dresden 2	:	Dresdner SSV 2	-:-	Zum Spiel
16:20	SSV Turbine Dresden 3	:	SG Einheit Dresden-Mitte	-:-	Zum Spiel

- Ein Spiel besteht aus zwei Halbzeiten á 8 Min.
- Halbzeit 1 spielen die A-Teams beider Vereine, Halbzeit 2 die B-Teams
- SpielerInnen dürfen zwischen zwei Spielen das Team wechseln, aber nicht in der Halbzeit.

- Bei 5 Mannschaften (10 Teams) erhöht sich die Spielzeit auf 10 Min. je Halbzeit)

ORGANISATION FESTIVAL-LIGA

5V5 SPIELTAG (6 MANNSCHAFTEN = 6 TEAMS)

AKTUELLE SPIELE

Datum | Zeit	Heim		Gast	Ergebnis	Info
So, 12.09.21 | 10:00	VfB Hellerau-Klotzsche 2	:	SG Weixdorf 2	-:-	Zum Spiel
10:00	SV Eintracht Dobritz	:	Radeberger SV 4	-:-	Zum Spiel
10:15	Sportfreunde 01 Dresden-Nord	:	SG Gebergrund Goppeln	-:-	Zum Spiel
10:15	SV Eintracht Dobritz	:	VfB Hellerau-Klotzsche 2	-:-	Zum Spiel
10:30	SG Gebergrund Goppeln	:	SG Weixdorf 2	-:-	Zum Spiel
10:30	Radeberger SV 4	:	Sportfreunde 01 Dresden-Nord	-:-	Zum Spiel
10:45	VfB Hellerau-Klotzsche 2	:	SG Gebergrund Goppeln	-:-	Zum Spiel
10:45	Sportfreunde 01 Dresden-Nord	:	SV Eintracht Dobritz	-:-	Zum Spiel
11:00	SG Weixdorf 2	:	Radeberger SV 4	-:-	Zum Spiel
11:00	Sportfreunde 01 Dresden-Nord	:	VfB Hellerau-Klotzsche 2	-:-	Zum Spiel
11:15	Radeberger SV 4	:	SG Gebergrund Goppeln	-:-	Zum Spiel
11:15	SV Eintracht Dobritz	:	SG Weixdorf 2	-:-	Zum Spiel
11:30	Radeberger SV 4	:	VfB Hellerau-Klotzsche 2	-:-	Zum Spiel
11:30	SG Weixdorf 2	:	Sportfreunde 01 Dresden-Nord	-:-	Zum Spiel
11:45	SG Gebergrund Goppeln	:	SV Eintracht Dobritz	-:-	Zum Spiel

- **Ein Spiel dauert 12 Min. ohne Halbzeitpause.**
- **Bei 5 Mannschaften (5 Teams) erhöht sich die Spielzeit auf 15 Min.)**